

CAVE di MARMO

in Jeep e GARFAGNANA

DAL 2 AL 3 GIUGNO 2018

Programma di viaggio



1° giorno: partenza per CARRARA - VERSILIA

Ritrovo dei Partecipanti in mattinata e partenza per Carrara. Sosta lungo il percorso. Arrivo, incontro con la guida locale e visita del fantastico paesaggio delle **Cave di Marmo**.

Vogliamo portarvi a conoscere una realtà diversa ed affascinante fatta di fatica e genialità, di sudore antico e di tecnologia moderna. Il mondo del marmo non è soltanto l'estrazione o la lavorazione di una pietra ma la storia di un territorio e della sua popolazione. Visiterete a bordo di jeep

una cava in attività per conoscere i metodi di estrazione antichi e moderni. A seguire raggiungeremo una larderia ai piedi di Colonnata per assaggiare il famoso lardo. In serata trasferimento in hotel in Versilia e sistemazione nelle camere riservate. Cena e pernottamento.

2° giorno: GARFAGNANA - rientro

Prima colazione in hotel. Mattinata dedicata alla visita della **Garfagnana**: *questo tour vi conduce attraverso verdi valli e monti imponenti nel cuore della Garfagnana, mostrando l'incomparabile bellezza delle Alpi Apuane, di villaggi medioevali e antiche pievi romaniche circondate da boschi di castagni centenari. Visita di **Barga** ove si visita a piedi la cittadina medioevale fino all'imponente **Duomo romanico dell'XI secolo**, dal quale si gode una vista superba sulla valle. Visita quindi del capoluogo della Garfagnana, **Castelnuovo**. Pranzo in ristorante locale. Nel pomeriggio sistemazione in pullman e partenza per il viaggio di rientro. Arrivo a destinazione in serata. FINE DEL VIAGGIO E DEI SERVIZI.*

Note: L'ordine delle visite potrebbe essere invertito.



QUOTA DI PARTECIPAZIONE:

€ 240,00

SUPPLEMENTO CAMERA SINGOLA:

€ 30,00

QUOTA BAMBINI 3-12 ANNI N.C. in 3° letto

€ 180,00

Il viaggio verrà confermato al raggiungimento di 25 adesioni

LA QUOTA COMPRENDE:

- Viaggio in pullman Gran Turismo
- Pedaggi autostradali e parcheggi
- Sistemazione in hotel 3 stelle in camere doppie con bagno
- Trattamento di pensione completa dal pranzo del primo giorno al pranzo del secondo giorno.
- Le bevande ai pasti (1/4 di vino e 1/2 di minerale)
- Escursione in jeep con guida alle Cave di Marmo
- Degustazione in larderia
- Visita guidata della Garfagnana
- L'assicurazione medica Allianz Assistance
- L'accompagnatore specializzato T.I.F. Viaggi per tutta la durata del viaggio

LA QUOTA NON COMPRENDE:

- L'assicurazione annullamento al viaggio da richiedere al momento dell'iscrizione pari a € 15,00 per persona (info in Agenzia)
- Eventuali ingressi a monumenti, musei, etc.
- Le mance, gli extra di carattere personale e quanto non espressamente indicato alla voce "La quota comprende"

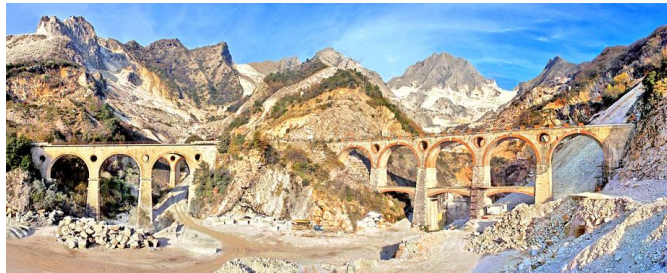

DOCUMENTI

Carta d'identità in corso di validità.

MANCE

Non sono incluse; a fine viaggio, se il servizio è stato all'altezza delle aspettative, è d'uso esprimere il proprio gradimento lasciando una mancia alle persone che vi hanno seguito.

MENU'

Si informano i clienti che i menù sono stabiliti preventivamente per tutto il gruppo. Eventuali intolleranze o richieste particolari vanno comunicate almeno 15 giorni prima della partenza. In loco non è possibile la sostituzione delle portate o potrebbe essere richiesto un supplemento.

HOTEL PREVISTO

HOTEL 3*** in Versilia, Forte dei Marmi o dintorni

PARTENZE PREVISTE

BRUSEGANA – Fermata Pollicino / ALBIGNASEGO – P.le Donatore / CONSELVE – Agenzia Viaggi TIF / ROVIGO – Hotel Cristallo / MONSELICE – Park Supermercato Conad.

Su richiesta e in base al numero di adesioni partenza anche da MONTEGROTTO TERME e FERRARA NORD.

Gli orari di partenza verranno comunicati con i documenti di viaggio

PRENOTAZIONI

PRENOTAZIONI **ENTRO IL 30 APRILE** E COMUNQUE FINO AD ESAURIMENTO DEI POSTI DISPONIBILI PRESSO LE SUDETTE AGENZIE.

Acconto di € 50,00 alla prenotazione. Saldo 30 giorni prima della partenza.

Regolamento

Al versamento dell'acconto a conferma della prenotazione verrà effettuata l'assegnazione del posto. I posti verranno assegnati in ordine di prenotazione. L'assegnazione è da considerarsi indicativa e suscettibile di variazioni da parte dell'agenzia. Eventuali annullamenti prima della partenza comporteranno una penale come da regolamento da richiedere in agenzia. L'agenzia, nel caso di mancato raggiungimento del numero minimo previsto, si riserva la facoltà di annullare il viaggio fino a 20 giorni prima della partenza, con rimborso delle quote versate.

ORGANIZZAZIONE TECNICA:

AGENZIA VIAGGI T.I.F. CONSELVE PD - Licenza di esercizio n. 389 del 23.02.2010. Polizza RC ORGANIZZATORI E INTERMEDIARI DI VIAGGIO N. 182856 della Mondial

***** CONDIZIONI GENERALI DEL VIAGGIO DA RICHIEDERE IN AGENZIA *****

